

DÉPARTEMENT DE LOIRE-ATLANIQUE

Ville de SAINT-HERBLAIN

Rue des Platanes

Section CW n°42

**PLAN DE DIVISION**

DMPC n°3811N numéroté le 26.01.2023

FONCIER  
URBANISME  
COPROPRIÉTÉ  
BORNAGE  
TOPOGRAPHIE  
BUREAU  
D'ÉTUDES-VRD  
EXPERTISE  
IMPLANTATION  
CONSEIL

**BLAIN** Siège social  
BP 14. 9, rue Thomas Edison  
ZA les Blûchets 44130 BLAIN  
0240 790 270 - 0240 791 365  
blain@  
bcg-geometre-expert.fr

**SAVENAY**  
2 rue de la Gare  
44260 SAVENAY  
0240 569 173 - 0240 569 227  
savenay@  
bcg-geometre-expert.fr

**St HERBLAIN**  
37 rue Bobby Sands  
44813 St HERBLAIN Cedex  
0240 860 973 - 0240 860 970  
saint-herblain@  
bcg-geometre-expert.fr

**PONT-CHÂTEAU**  
2 rue des Châtaigniers  
Parc de la Cafetais BP22  
44160 PONT-CHATEAU  
0240 016 027 - 0240 880 526  
pontchateau@  
bcg-geometre-expert.fr

**NORT sur ERDRE**  
20 rue Aristide Briand  
44390 NORT sur ERDRE  
0240 931 948 - 0240 791 365  
nort-sur-erdre@  
bcg-geometre-expert.fr

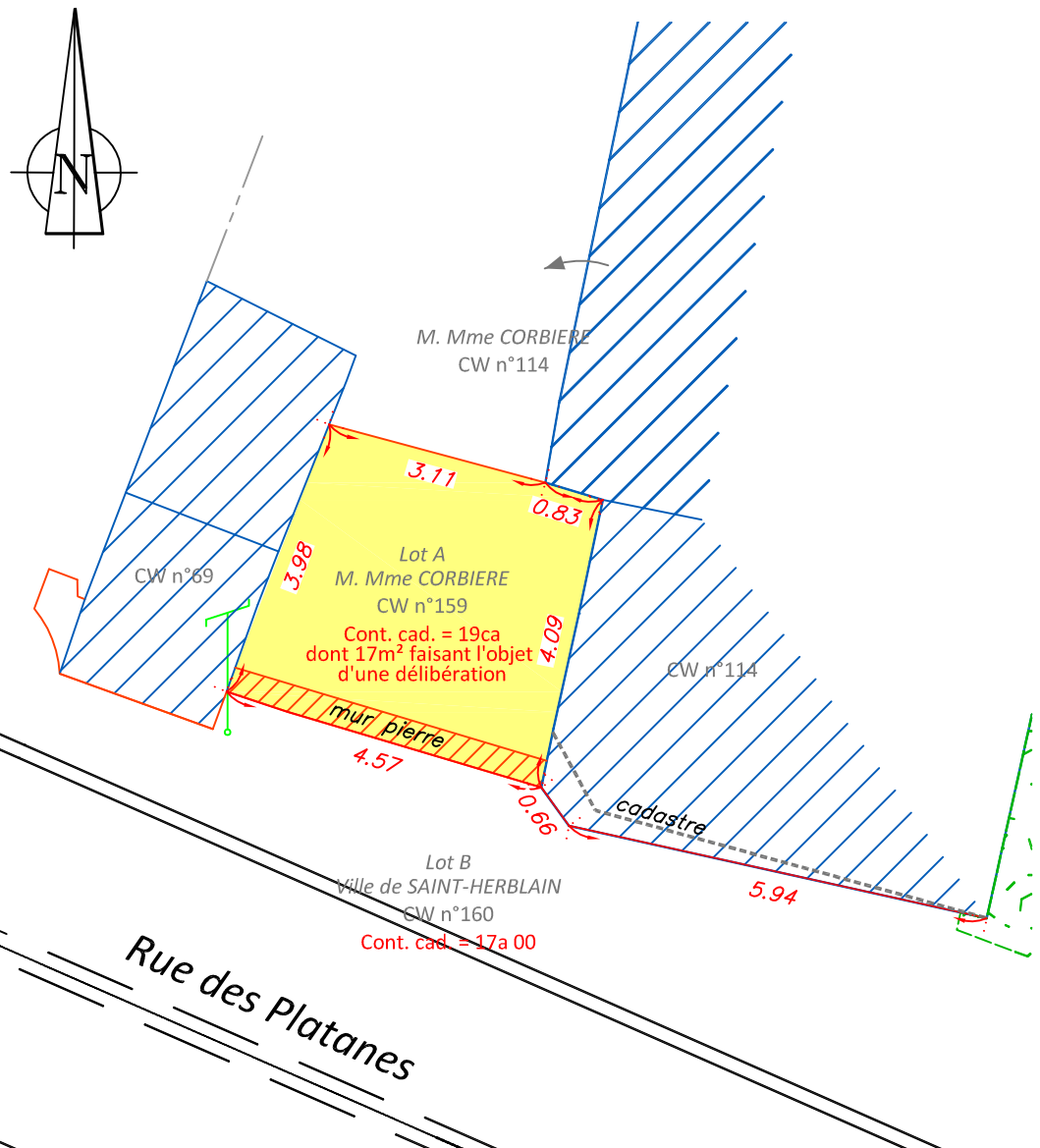

La reproduction et l'utilisation du présent document sont interdites sans autorisation écrite du Cabinet.

SARL AU CAPITAL  
DE 130 000 €  
429 051 154  
RCS SAINT-NAZAIRE  
APE 7112A  
OGE N° 2000B200010

Client : M. Mme CORBIERE  
La Bernardière  
44800 SAINT-HERBLAIN

Coordonnées en système: Lambert 93 - CC47

Echelle: 1/100 - (Format d'impression: A4)  
Fichier : H5423 CORBIERE.dwg - Dressé le: 23.12.2022