Annexe DPR-2023-1067

Fermetures de voix – Travaux Nantes Métropole – Secteur rue Henri Radigois

Du 06/11/2023 au 30/12/2023

PHASE 2 : pendant les vacances de la Toussaint

Sur la totalité de l'axe et au niveau du carrefour avec la rue de la Gare la circulation sera interdite, sauf pour les riverains, ainsi que sur la moitié du giratoire avec beauregard qui sera ponctuellement en circulation alternée.

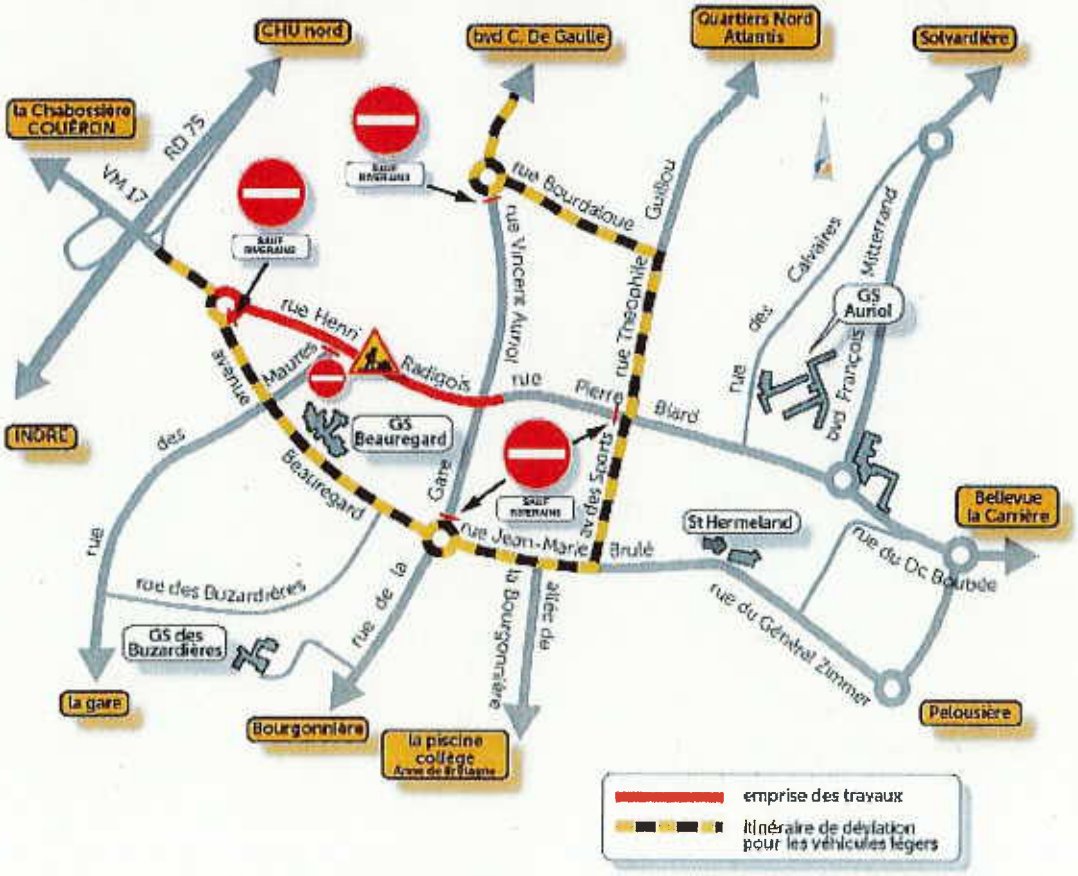

Signature de l'élu :